DETALE ELEWACJI

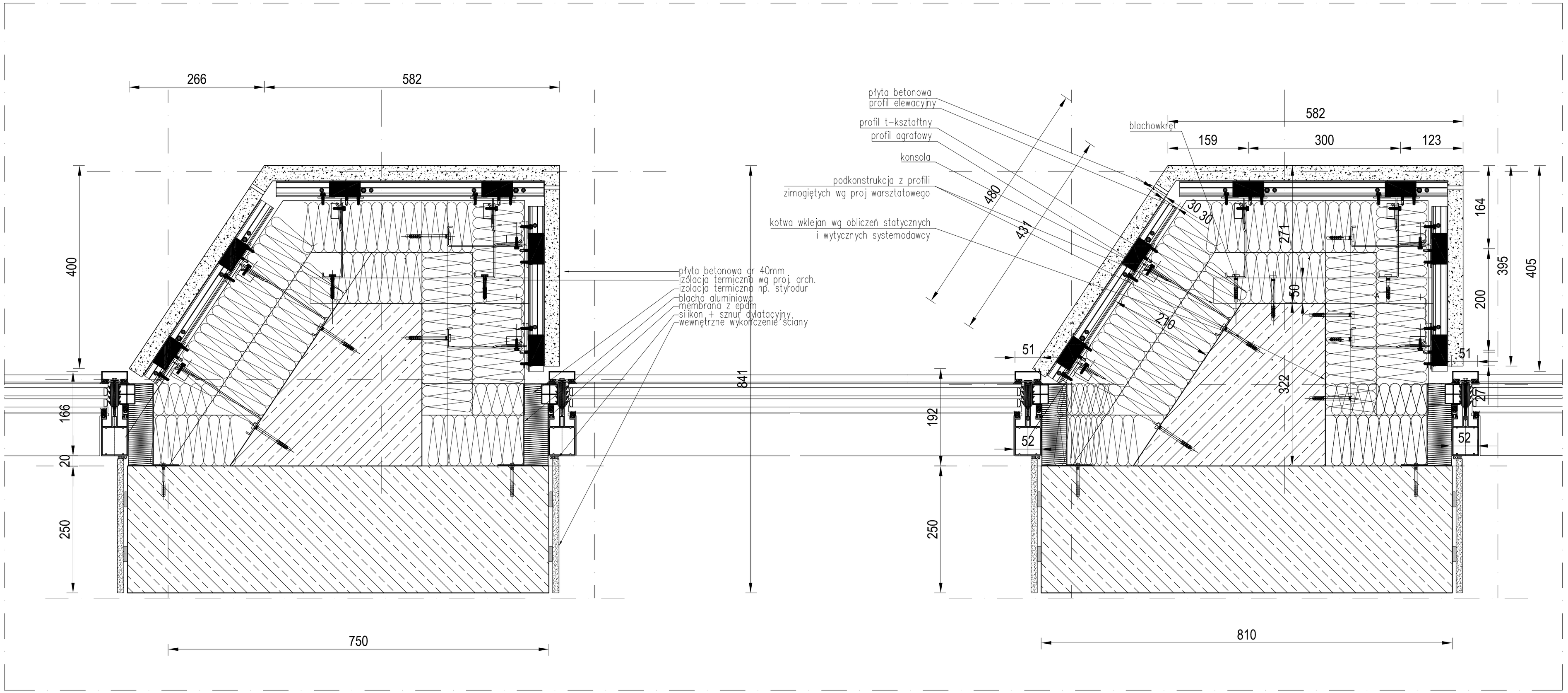

DETAL 1. Montaż ściany fasadowej w ścianie warstwowej wentylowanej – przekrój poziomy

PP 0,00 = 160,40 m.n.p.m

PRACOWNIA PROJEKTOWA F-11 / 31-513 Kraków / Olszańska 7a / 012 411 31 02 / biuro@f-11.pl					
INWESTOR	Sąd Okręgowy w Tarnobrzegu, ul Sienkiewicza 27, 39-400 Tarnobrzeg Prokuratura Okręgowa w Tarnobrzegu, ul Sienkiewicza 27, 39-400 Tarnobrzeg				
ADRES OBIEKTU	DZIAŁKA NR 3618/2, 3612/2, 3623/2 OBR. NISKO JEDN EWID. NISKO				
FAZA	**PROJEKT WYKONAWCZY**		BRANŻA	**ARCHITEKTURA**	
NAZWA ZAMIERZENIA	**Budowa budynku administracyjnego: Sądu i Prokuratury Rejonowej wraz z instalacjami wewnętrznym (wody, kanalizacji sanitarnej i deszczowej, centralnego ogrzewania, wentylacji mechanicznej i klimatyzacji oraz instalacji elektrycznych i niskoprądowych), wraz z zagospodarowaniem terenu i małą architektura: budową dróg wewnętrznych, miejsc postojowych i ścieżek pieszych, instalacji elektrycznej z oskiłowaniem i oświetleniem terenu, kanalizacji deszczowej z rozsączeniem na terenie działki, kanalizacji teletechnicznej a także rozbiórką nieużytkowanego budynku przedszkola z kotłownią, wiaty śmietnikowej, rozbiórką nawierzchni utwardzonych i nieużytkowanych instalacji znajdujących się na terenie inwestycji (wody, okablowanie i oświetlenia terenu oraz przyłącza gazu i kanalizacji sanitarnej na działkach 3618/2, 3612/2, przy ulicy Gisgesa 1 w Nisku oraz przebudowa kolidującego słupa energetycznego na działce 3623/2 przy ulicy Gisgesa 1 w Nisku.**				
TREŚĆ RYSUNKU	DETALE ŚLUSARKI	nr UPRAWN.	PODPIS	DATA	06.2020
				SKALA RYSUNKU	1:100
PROJEKTANT	**dr inż. arch. MARCIN FURTAK**	**041/2008**		NR RYS.	AD 5.2
SPRAWDZAJĄCY	**mgr inż. arch. AGNIESZKA SOWIŃSKA**	**088/2011**			
OPRACOWUJĄCY					
UWAGI	*PRAWA AUTORSKIE ZASTRZEŻONE (DZ.U. NR 24,POZ.83 Z DNIA 23.02.1994)- DOKONYWANIE ZMIAN, POPRAWEK, SKREŚLEŃ BEZ ZGODY JEDNOSTKI AUTORSKIEJ JEST NIEDOZWOLONE.*				